www.gdn-ingatlan.hu

Baja

Identificare	381991
Tip	Vânzare - Zona de dezvoltare
Suprafaţa	423 m²
Vedere	Stradal

38 100 000 HUF

Belvárosi építési telek irodaház engedéllyel ELADÓ – Baja

Eladó Baja szívében, frekventált belvárosi elhelyezkedéssel építési telek, amelyhez engedélyezett tervek tartoznak egy kétszintes irodaház megépítésére. A tervezett épület hasznos alapterülete: 423,33 m².

A projekt szerkezetkész állapotig a következő anyagokkal tervezett:

Monolit vasbeton szerkezet

30 N+F kézi falazó blokk

Szerelt válaszfalak

Austrotherm hőszigetelés

Rockwool Arrock HD kőzetgyapot

Ideális befektetőknek vagy vállalkozásoknak, akik modern irodaházat keresnek kiváló lokációban.

Kenyeres Boglárka
+36-20-492-6473

k.boglarka@gdn-ingatlan.hu

VÂNZARE

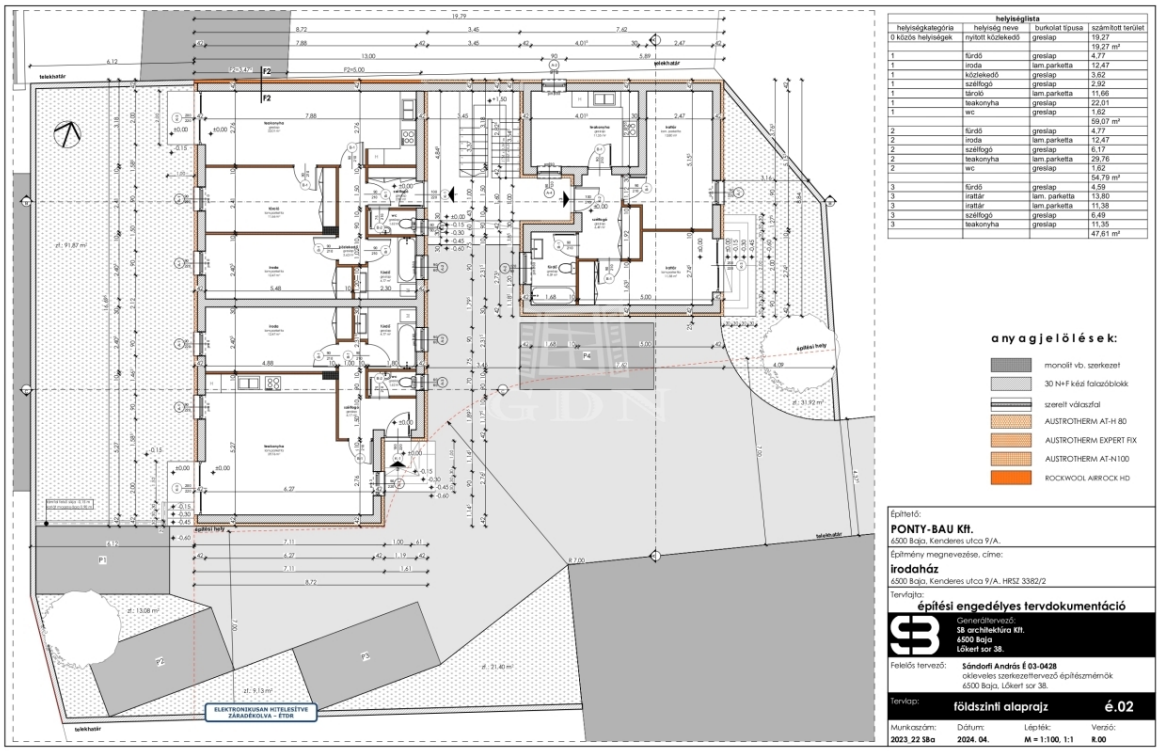

VÂNZARE